



IDh

Innovación y
Desarrollo de herrajes

RU-400-F

CARRO FIJO S-400

Wheel of Windows and doors

Aplicaciones-Applications

Carro para ventanas y puertas correderas, desarrollados a la medida del cliente.

Roller designed for aluminium doors and windows, under the requirements of our customers.

Características-Features

Carro fabricado en Nylon, para puertas y ventanas (50 Kg/hoja)

Window wheel made of nylon for windows and doors. (50 Kg per leaf weight supported)

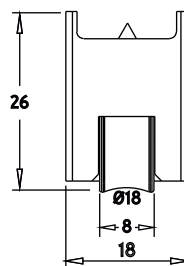
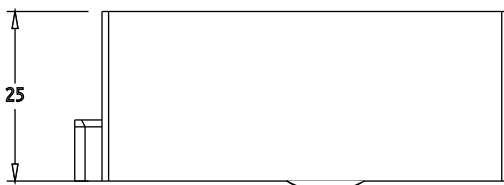
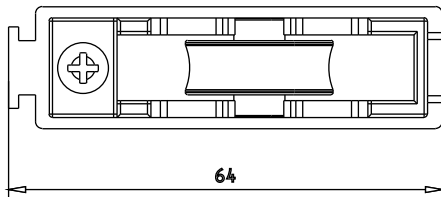

Código - Reference

RU-400-F Carro fijo S-400. Carcasa plástico

Componentes - Components

Carcasa exterior / exterior casing	Poliamida 6 + FV
Rodamientos bolas / ball bearings	Resina acetálica
Tornillos / screws	AISI 304

ENSAYO - Test UNE-EN 13.126-15

Ensayos mecánicos - Mechanical tests

Laboratorio - Lab : INTERNO. / Nº Informe - Report : EP -

Ensayo de Durabilidad:

Carga - Weight **50 kg** (Por hoja/by leaf)

N ciclos - No. Cycles **25.000**

Resultado - Retrieved Result: **Ensayo pte** - Pending test

ENSAYO - Test UNE-EN 1670

Resistencia a la Corrosión - Resistance to Corrosion

Laboratorio - Lab : INTERNO. / Nº Informe - Report : EP -

Resultado Obtenido: **GRADO 4**

Retrieved Result: Grade 4

Embalaje - Packaging

Pack 400 unid. 261x288x226 cms.